

GRAD KAŠTELA

PRORAČUN U MALOM za 2026.

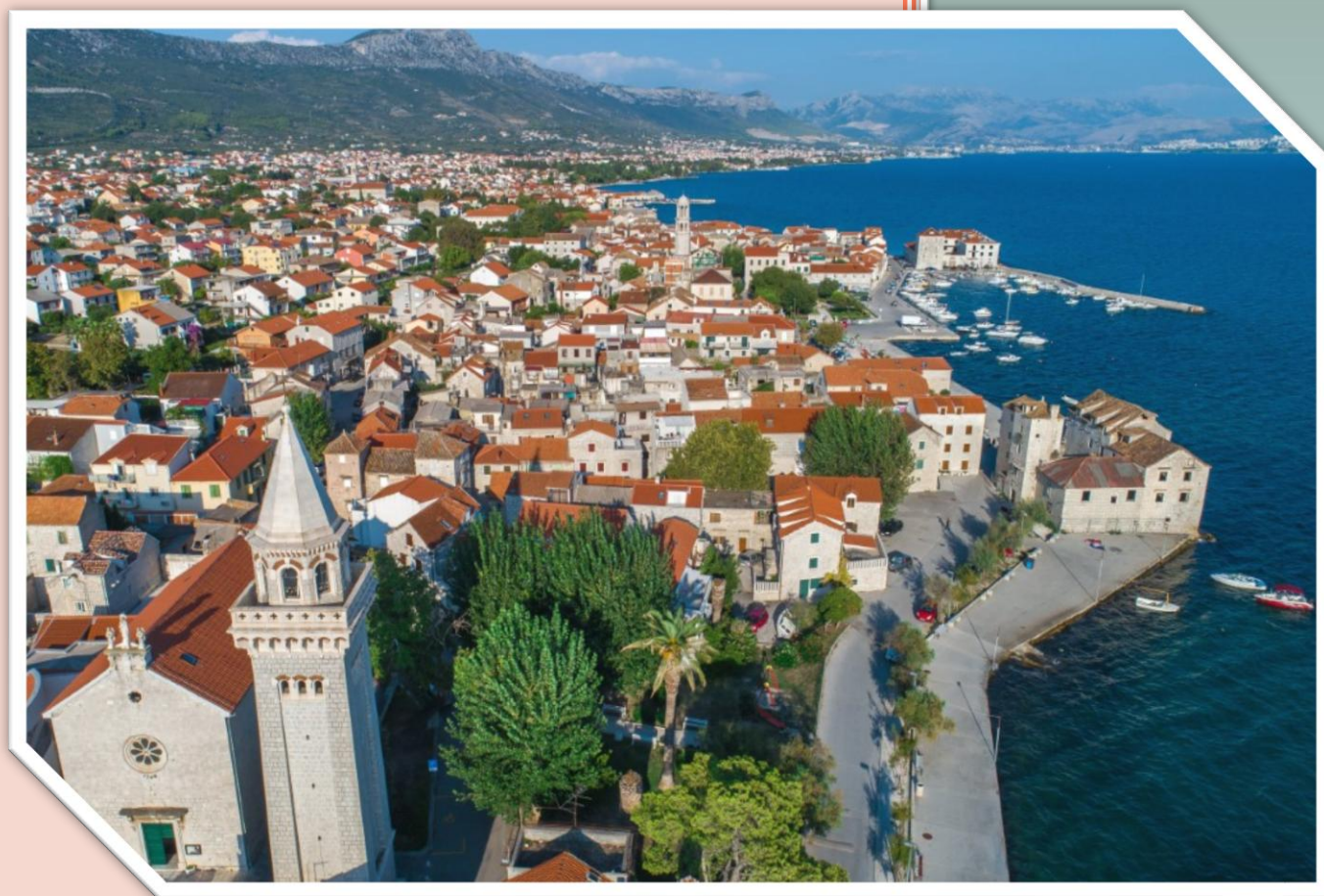

Prosinac 2025.

Poštovane Kaštelanke i Kaštelani!

Pred Vama je Vodič kroz Proračun Grada Kaštela za 2026. godinu. Ponosno vam predstavljam, do sada, povijesno najveći proračun našeg grada, koji Kaštela potvrđuje kao moderan, uređen i održiv grad prilagođen potrebama svojih građana. Na ovaj pregledni i jednostavni način, želimo vam pokazati što će se sve u ovoj godini raditi i graditi, koje projekte i programe ćemo sufinancirati i financijski poduprijeti. Grad Kaštela u samom je nacionalnom vrhu po transparentnosti svoga poslovanja, a proračunskom politikom koja je realna, razvojna i socijalna nastojimo gradsko područje ravnomjerno razvijati, ulagati u sve segmente javnog života, ali i skrbiti o potrebitima a sve sa ciljem kako bismo ostvarili zajedničku viziju Grada Kaštela: „Jedinstveni mediteranski grad bogate kulturno-povijesne i gospodarske baštine čiji stanovnici i posjetitelji, zajedno s lokalnim institucijama i organizacijama doprinose povećanju kvalitete života u gradu, temeljenu na spoju tradicijskih vrijednosti te inovativnog i održivog urbanog razvoja.“

2026. godinu u financijskom smislu obilježit će veliki gradski projekti i investicijski ciklus kojim dominiraju ulaganja u komunalnu i prometnu infrastrukturu, gospodarstvo, obrazovanje, kulturu i sport koji će unaprijediti kvalitetu života svih nas. Zbog toga je i proračun za 2026. godinu investicijski i razvojni ali ne zanemaruje ni socijalne potrebe svojih sugrađana.

Zahvaljujući predanom radu, Kaštela su grad u kojem je ugodno živjeti, poslovati i obrazovati se, a poboljšanju tog statusa stremimo i u budućnosti. Od iznimne nam je važnosti da s planom investicija i ulaganja u tekućoj godini budete upoznati i Vi jer je posrijedi upravljanje zajedničkim sredstvima. Ovim sažetkom želimo transparentno i jasno prikazati cjelovite informacije i planove ulaganja, ali i upoznati vas s našim radom i rezultatima.

Vaš gradonačelnik
Denis Ivanović



Što je Proračun?

Proračun je temeljni financijski dokument u kojem su iskazani svi planirani godišnji prihodi i primici, te svi rashodi i izdaci Grada koje odobrava Gradsko vijeće.

Proračun se odnosi na fiskalnu godinu. Fiskalna godina je razdoblje od 12 mjeseci, a počinje od 01. siječnja i završava 31. prosinca svake kalendarske godine.

Proračun u malom je sažetak Proračuna Grada Kaštela za 2026.godinu. On u kratkim crtama pojašnjava planove i aktivnosti Grada u svezi korištenja proračunskog novca u 2026. godini.

Želja nam je da ovakvim prikazom gradskog Proračuna svim građanima Grada Kaštela omogućimo uvid kako u prihode tako i rashode Grada, te da građani dobiju potpunu informaciju gdje i kako se troši njihov novac.



Tko donosi proračun?

Proračun donosi predstavničko tijelo grada (Gradsko vijeće Grada Kaštela) do konca tekuće godine za narednu proračunsku godinu.

Prijedlog proračuna i projekcija utvrđuje Gradonačelnik Grada Kaštela kao izvršno tijelo te ih podnosi Gradskom vijeću na donošenje do 15. studenog tekuće godine.

Sadržaj proračuna?

Proračun jedinice lokalne i regionalne samouprave čini:

OPĆI DIO > sastoji se od Računa prihoda i rashoda te Računa financiranja

POSEBNI DIO > plan rashoda i izdataka iskazanih po vrstama, raspoređenih na razini upravnih odjela u programe koji se sastoje od aktivnosti i projekata

Što sve možete saznati iz Proračuna?

- Koliki su i koji su ukupni prihodi Grada?
- Koliki su ukupni rashodi Grada?
- Što sve Grad financira?
- Koliko se novca troši na funkcioniranje Grada?
- Koliko novca odlazi na komunalnu, stambenu djelatnost i uređenje prostora?
- Koliko se novca troši na kulturu i sport?
- Koliko novca Grad izdvaja za financiranje dječjih vrtića, a koliko za vatrogastvo i socijalnu skrb?

Gdje možete pronaći Proračun?

- U "Službenom glasniku Grada Kaštela"
- U Upravnom odjelu za financije, javnu nabavu i naplatu prihoda, Braće Radić 1, Kaštel Sućurac
- Na web stranici Grada Kaštela <https://kastela.hr/grad-kastela/proracun/>

Odakle sve dolazi novac u gradski proračun?



PRIHODI POSLOVANJA

- > Porezi (porez na dohodak, porez na promet nekretnina, kuće za odmor)
- > Pomoći iz proračuna i inozemstva
- > Prihodi od imovine (zakupi, koncesije...)
- > Komunalni doprinosi i naknade
- > Prihodi od donacija
- > Upravne pristojbe i ostalo

PRIHODI OD PRODAJE NEFINANCIJSKE IMOVINE

- > Prodaja dugotrajne pokretne i nepokretne imovine

PRIMICI OD FINANCIJSKE IMOVINE I ZADUŽIVANJA

RASPOLOŽIVA SREDSTVA IZ PRETHODNIH GODINA

- > preneseni višak ili manjak

Prihodi proračuna po namjeni

NAMJENSKI PRIHODI > za komunalne programe

- > *komunalna naknada* – za održavanje javnih površina, nerazvrstanih cesta, groblja i javne rasvjete
- > *komunalni doprinos* – za gradnju nerazvrstanih cesta, javne rasvjete, groblja i javnih površina (nogostupi, dječja igrališta, pješački mostovi)
- > *vodni doprinos* – izgradnja komunalno vodnih građevina

NENAMJENSKI PRIHODI > (porezi, zakupi, ostali prihodi)

- > mogu financirati sve vrste rashoda, a ponajprije se troše na: predškolski odgoj, vatrogastvo, sport, kulturu, socijalnu skrb i zdravstvo

PRIHODI OD PRODAJE IMOVINE > za kapitalne rashode

- PRIMICI OD DUGOROČNOG ZADUŽIVANJA** > isključivo za kapitalne investicije uz prethodnu suglasnost Gradskog vijeća i vlade RH

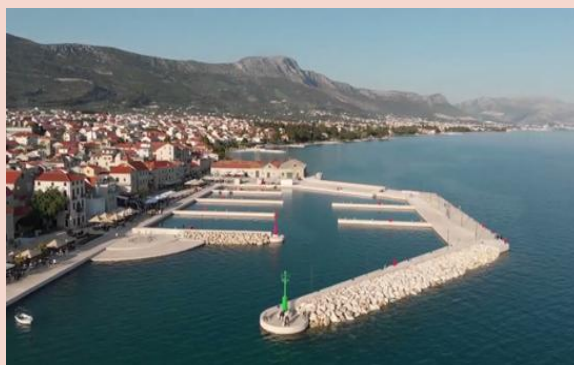

Što financiramo iz proračuna?

RASHODI POSLOVANJA

- > Rashodi za zaposlene (plaće zaposlenih u ustanovama u vlasništvu grada i gradskoj upravi)
- > Materijalni rashodi (održavanje komunalne infrastrukture, potrošnja javne rasvjete...)
- > Financijski rashodi
- > Subvencije
- > Pomoći dane unutar države i u inozemstvo
- > Naknade građanima i kućanstvima
- > Ostali rashodi

RASHODI ZA NABAVU NEFINANCIJSKE IMOVINE

- > Rashodi za nabavu i dodatna ulaganja na dugotrajnoj imovini
- > Izgradnja objekata, cesta, nogostupa, javne rasvjete, groblja, kupnja zemljišta...

IZDACI ZA FINANCIJSKU IMOVINU I OTPLATE ZAJMOVA

- > Otplate glavnica primljenih kredita

Rashodi proračuna po namjeni

ZADANI RASHODI > zakonske obveze

- > Predškolski odgoj
- > Socijalna skrb i zdravstvo
- > Javne potrebe u sportu i kulturi
- > Protupožarna i civilna zaštita
- > Komunalno gospodarstvo (održavanje i gradnja objekata)
- > Zaštita okoliša
- > Prostorno planiranje
- > Materijalni rashodi i plaće



RASHODI VEZANI ZA DODATNE STANDARDE JAVNIH POTREBA

- > Održavanje manifestacija od lokalnog značaja
- > Sufinanciranje rada udruga u društvenim djelatnostima
- > Briga o djeci i starijima (naknade za novorođenčad, naknade umirovljenicima za prijevoz, sufinanciranje udžbenika)
- > Srednjoškolsko i visoko obrazovanje (stipendiranje učenika i studenata, sufinanciranje prijevoza učenicima i studentima)
- > Dodatni programi u osnovno školskom obrazovanju (produženi boravak učenika, školska kuhinja, škola u prirodi, maturalna putovanja...)

KONSOLIDIRANI PRORAČUN

Proračun Grada Kaštela je konsolidirani proračun što znači da sadrži sve prihode i primitke te rashode i izdatke Grada Kaštela i proračunskih korisnika uključenih u sustav lokalne riznice.



PRORAČUNSKI KORISNICI

- Dječji vrtić Kaštela
- Muzej grada Kaštela
- Gradska knjižnica Kaštela
- Javna ustanova sportski objekti Kaštela
- Razvojna agencija grada Kaštela



Vlasnički udjeli Grada Kaštela u trgovačkim društvima:

Skraćeni naziv poduzeća u vlasništvu	Udio u temeljnom kapitalu (u %)
ZELENO I MODRO d.o.o.	100%
VODOVOD I KANALIZACIJA d.o.o. SPLIT	18%
PROMET d.o.o. SPLIT	5%
ZRAČNA LUKA SPLIT	15%
RECIKLATOR d.o.o.	25%

Opći dio proračuna

A. SAŽETAK RAČUNA PRIHODA I RASHODA					
Grupa konta/naziv	PLAN 2025.	RAZLIKA	PLAN 2026.	Indeks	Indeks
1	2	3	4	4/3	Udjel
6. PRIHODI POSLOVANJA	41.399.338,00	4.733.912,00	46.133.250,00	111,43	89,71%
7. PRIHODI OD PRODAJE NEFINANCIJSKE IMOVINE	1.285.074,71	-245.074,71	1.040.000,00	80,93	2,02%
UKUPNO PRIHODI	42.684.412,71	4.488.837,29	47.173.250,00	110,52	91,74%
3. RASHODI POSLOVANJA	36.042.477,00	-1.775.022,00	34.267.455,00	95,08	62,96%
4. RASHODI ZA NABAVU NEFINANCIJSKE IMOVINE	11.887.515,00	8.118.280,00	20.005.795,00	168,29	36,76%
UKUPNO RASHODI	47.929.992,00	6.343.258,00	54.273.250,00	113,23	99,72%
RAZLIKA PRIHODA I RASHODA (VIŠAK/MANJAK)	-5.245.579,29		-7.100.000,00	135,35	
B. SAŽETAK RAČUNA FINANCIRANJA					
8.PRIMICI OD FINANCIJSKE IMOVINE I ZADUŽIVANJA	0,00	4.250.000,00	4.250.000,00	#DIV/0!	8,26%
5.IZDACI ZA FINANCIJSKU IMOVINU I OTPLATE ZAJMOVA	0,00	150.000,00	150.000,00	#DIV/0!	0,28%
NETO FINANCIRANJE	0		4.100.000,00	#DIV/0!	
UKUPNI PRIHODI I PRIMICI	42.684.412,71	8.738.837,29	51.423.250,00	120,47	100%
UKUPNI RASHODI I IZDACI	47.929.992,00	6.493.258,00	54.423.250,00	113,55	100%
VIŠAK/MANJAK+NETO FINANCIRANJE	-5.245.579,29	2.245.579,29	-3.000.000,00	57,19	
C. PRENESENI VIŠAK ILI PRENESENI MANJAK					
PRIJENOS VIŠKA/MANJKA IZ PRETHODNE(IH) GODINE	5.245.579,29	-2.245.579,29	3.000.000,00	57,19	
D. VIŠAK/MANJAK/RAZLIKA					
	0,00	0,00	0,00		

Usvojenim prijedlogom Grada Kaštela za 2026.godinu predlažu se:

- ukupni prihodi i primici u iznosu od 51.423.250,00 eura što je za 20,47 % više nego plan za 2025.godinu
- ukupni rashodi i izdaci u iznosu od 54.423.250,00 eura što je za 13,55 % više nego plan za 2025.godinu.

Kako je proračun za 2026.godinu kreiran i na osnovu ostvarenja za period siječanj-listopad 2025.godine , procjenjuje se da će višak prihoda za prijenos u slijedeće godine iznositi 3.000.000 eura. Navedeni višak će se rasporediti za planirane rashode tijekom 2026.godine.

STRUKTURA PRIHODA I PRIMITAKA U 2026.

Konto	Naziv	Plan 2025	Razlika	Plan 2026	Indeks	Udjel 2026
61	Prihodi od poreza	22.953.000	-143.000	22.810.000	99,38%	44,36%
63	Pomoći iz inozemstva i od subjekata unutar općeg proračuna	7.937.766	4.816.354	12.754.120	160,68%	24,80%
64	Prihodi od imovine	2.709.850	-1.364	2.708.486	99,95%	5,27%
65	Prihodi od administrativnih pristojbi i po posebnim propisima	7.264.419	106.920	7.371.339	101,47%	14,33%
66	Prihodi od prodaje proizvoda i robe te pruženih usluga i prihodi od donacija te povrati po protestiranim jamstvima	273.303	-44.998	228.305	83,54%	0,44%
68	Kazne, upravne pristojbe i ostali prihodi	261.000		261.000	100,00%	0,51%
71	Prihodi od prodaje neproizvedene imovine	1.250.000	-215.000	1.035.000	82,80%	2,01%
72	Prihodi od prodaje proizvedene dugotrajne imovine	35.075	-30.075	5.000	14,26%	0,01%
84	Primici od zaduživanja		4.250.000	4.250.000	#DIV/0!	8,26%
	PRIHODI I PRIMICI	42.684.413	8.738.837	51.423.250	120,47%	100,00%

Grafički prikaz strukture prihoda i primitaka za 2026.godinu:

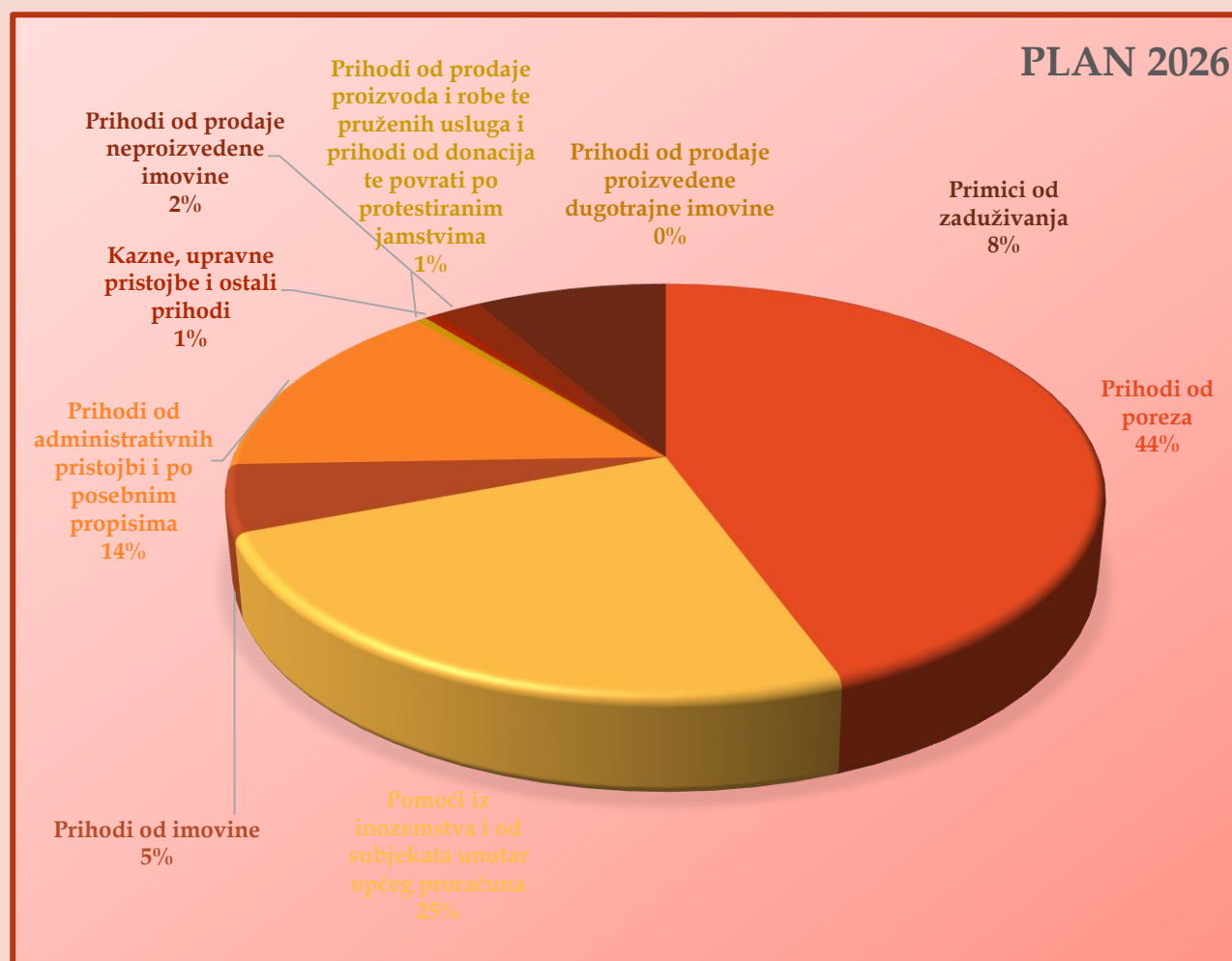

STRUKTURA RASHODA I IZDATAKA U 2026.

Konto	Naziv	Plan 2025	Razlika	Plan 2026	Indeks	Udjel 2026
31	Rashodi za zaposlene	12.016.394	685.706	12.702.100	105,71%	23,34%
32	Materijalni rashodi	10.970.536	1.093.491	9.877.045	90,03%	18,15%
34	Financijski rashodi	146.619	-129	146.490	99,91%	0,27%
35	Subvencije	4.328.000	-677.000	3.651.000	84,36%	6,71%
36	Potpore	1.032.628	-602.228	430.400	41,68%	0,79%
37	Naknade građanima i kućanstvima na temelju osiguranja i druge naknade	2.427.900	-216.500	2.211.400	91,08%	4,06%
38	Rashodi za donacije, kazne, naknade šteta i kapitalne pomoći	5.120.400	128.620	5.249.020	102,51%	9,64%
41	Rashodi za nabavu neproizvedene imovine	2.200.394	-166.794	2.033.600	92,42%	3,74%
42	Rashodi za nabavu proizvedene dugotrajne imovine	5.216.131	5.155.064	10.371.195	198,83%	19,06%
43	Rashodi za plemenite metale, umjetnička i znanstvena djela i ostale vrijednosti	100	-100		0,00%	0,00%
45	Rashodi za dodatna ulaganja na nefinancijskoj imovini	4.470.890	3.130.110	7.601.000	170,01%	13,97%
54	Izdaci za otplatu glavnice primljenih kredita i zajmova		150.000	150.000	#DIV/0!	0,28%
	RASHODI I IZDACI	47.929.992	6.493.258	54.423.250	113,55%	100,00%

Grafički prikaz strukture rashoda i izdataka za 2026.godinu:

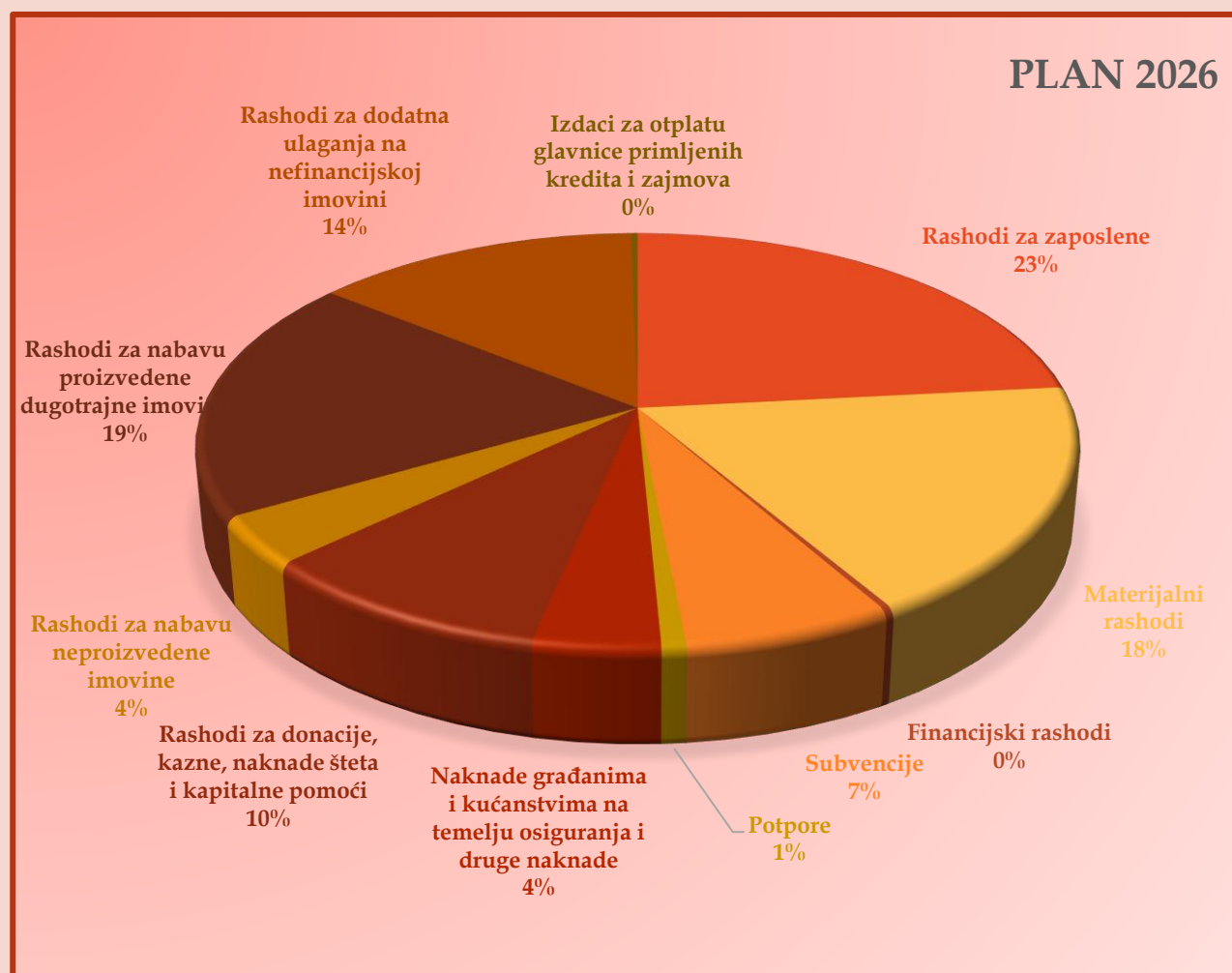

RASHODI I IZDACI U 2026. PO FUNKCIJSKOJ KLASIFIKACIJI

Funkcijska kl.	Naziv	Plan 2025	Razlika	Plan 2026	Indeks	Udjel 2026
01	OPĆE JAVNE USLUGE	6.248.455	111.300	6.359.755	101,78%	11,69%
03	JAVNI RED I SIGURNOST	740.000	221.000	961.000	129,86%	1,77%
04	EKONOMSKI POSLOVI	7.741.056	-1.966.836	5.774.220	74,59%	10,61%
05	ZAŠTITA OKOLIŠA	240.000		240.000	100,00%	0,44%
06	USLUGE UNAPREĐENJA STANOVANJA I ZAJEDNICE	13.924.114	8.859.256	22.783.370	163,63%	41,86%
07	ZDRAVSTVO	72.998	2	73.000	100,00%	0,13%
08	REKREACIJA, KULTURA, RELIGIJA	5.311.815	-339.810	4.972.005	93,60%	9,14%
09	OBRAZOVANJE	10.573.654	-50.154	10.523.500	99,53%	19,34%
10	SOCIJALNA ZAŠTITA	3.077.900	-341.500	2.736.400	88,90%	5,03%
	RASHODI I IZDACI	47.929.992	6.493.258	54.423.250	113,55%	100,00%

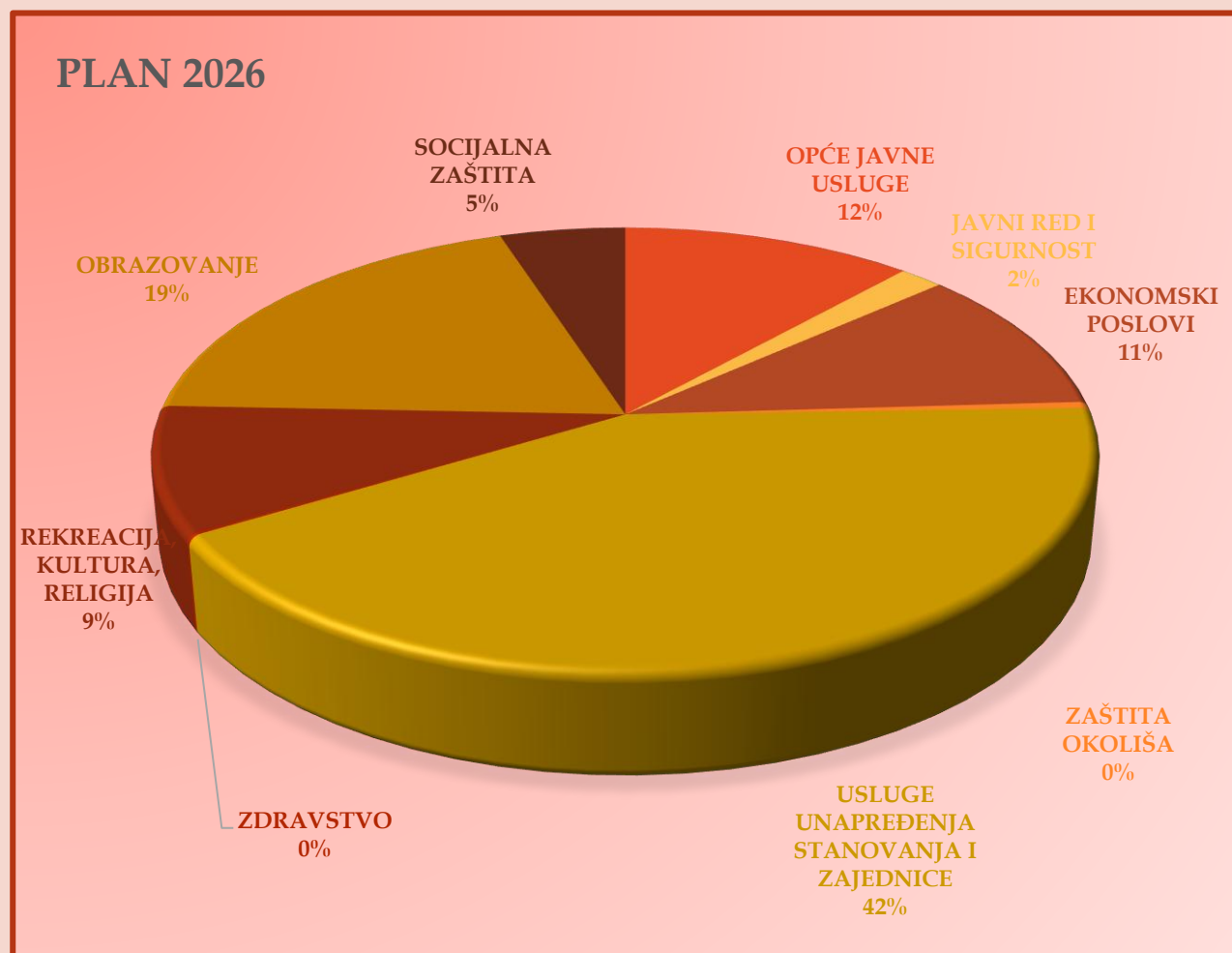

RASHODI I IZDACI U 2026. PO IZVORIMA FINANCIRANJA

Za svaki od prihoda određeno je uz koji se izvor financiranja veže, a rashodi se izvršavaju s obzirom na plan i ostvarenje prihoda prema izvorima.

Rashodi se planiraju najviše financirati iz izvora 11-opći prihodi i primici u iznosu od 26 mil.eura, odnosno sa 48,63 % udjela u odnosu na ukupne rashode i izdatke a zatim slijede Pomoći iz inozemstva i od subjekata unutar općeg proračuna - izvor 5011 u iznosu od 5,21 mil.eura sa udjelom od 9,58 %; zatim Primici od zaduživanja -izvor 810 sa udjelom od 7,81 %; komunalna naknada -izvor 401 sa udjelom od 7,12 % te komunalni doprinos- izvor 402 sa udjelom od 4,66%.

Izvor fin.	Naziv	Plan 2025	Razlika	Plan 2026	2026/2025	Udjel 2026
11	Opći prihodi i primici	32.235.897	-5.770.817	26.465.080	82,10%	48,63%
31	Vlastiti prihodi	1.118.759	-121.404	997.355	89,15%	1,83%
401	Komunalna naknada	3.831.211	42.014	3.873.225	101,10%	7,12%
402	Komunalni doprinos	2.258.544	278.456	2.537.000	112,33%	4,66%
42	Spomenička renta	13.000		13.000	100,00%	0,02%
43	Ostali prihodi za posebne namjene	1.318.084	-21.114	1.296.970	98,40%	2,38%
431	Grobna naknada	25.000		25.000	100,00%	0,05%
432	Naknada za promjenu namjene poljoprivrednog u građ. zemljište	20.000		20.000	100,00%	0,04%
45	Naknade za koncesije	410.000		410.000	100,00%	0,75%
46	Vodni doprinos	20.000	-20.000		0,00%	0,00%
47	Naknada za zadržavanje nezakonito izg. zgrada u prostoru	46.000		46.000	100,00%	0,08%
48	Boravišna pristojba	150.000		150.000	100,00%	0,28%
49	Prihodi od prodaje grobnica	80.500	208.000	288.500	358,39%	0,53%
50	Pomoći iz državnog proračuna	1.328.206	-1.328.206		0,00%	0,00%
5011	Pomoći iz državnog proračuna kroz opće prihode i primitke		5.213.500	5.213.500	#DIV/0!	9,58%
5012	Pomoći iz državnog proračuna kroz nacionalno sufinanciranje EU projekata	2.209.485	-2.209.485		0,00%	0,00%
520	Pomoći iz županijskog proračuna	593.412	168.988	762.400	128,48%	1,40%
521	Pomoći od izvanproračunskih korisnika	444.000	-40.000	404.000	90,99%	0,74%
524	Pomoći od međunarodnih organizacija temeljem prijenosa EU sredstava	469.800	-469.800		0,00%	0,00%
561	Europski socijalni fond plus		384.100	384.100	#DIV/0!	0,71%
563	Europski fond za regionalni razvoj		4.267.275	4.267.275	#DIV/0!	7,84%
581	Mehanizam za oporavak i otpornost-bespovratna sredstva		1.722.845	1.722.845	#DIV/0!	3,17%
61	Donacije	83.994	58.006	142.000	169,06%	0,26%
711	Prihodi od prodaje i zamjene nefinancijske imovine	1.264.100	-114.100	1.150.000	90,97%	2,11%
712	Prihodi od prodaje stanova na kojima je postojalo stanarsko pravo	10.000	-5.000	5.000	50,00%	0,01%
810	Namjenski primici od zaduživanja-ostali		4.250.000	4.250.000	#DIV/0!	7,81%
	SUMA	47.929.992	6.493.258	54.423.250	113,55%	100,00%

ORGANIZACIJSKA KLASIFIKACIJA RASHODA I IZDATAKA U 2026.

Naziv	Plan 2025	Razlika	Plan 2026	2026/ 2025	Udjel 2026
Upravni odjel za poslove Gradonačelnika i stručne poslove	846.415	-194.850	651.565	76,98%	1,20%
Upravni odjel za financije, javnu nabavu i naplatu prihoda	4.609.440	374.000	4.983.440	108,11%	9,16%
Upravni odjel za izgradnju, održavanje i imovinsko-pravne poslove	13.194.684	7.861.461	21.056.145	159,58%	38,69%
Odsjek za izgradnju i održavanje	9.056.634	-1.509.834	7.546.800	83,33%	13,87%
Odsjek za imovinsko pravne poslove i gospodarenje gradskom imovinom	4.138.050	9.371.295	13.509.345	326,47%	24,82%
Upravni odjel za gospodarski razvoj i fondove Europske unije	4.464.784	-2.331.364	2.133.420	47,78%	3,92%
Odsjek za komunalno redarstvo	153.622	-153.622		0,00%	0,00%
Odsjek za gospodarstvo i komunalne djelatnosti	3.016.327	-2.336.857	679.470	22,53%	1,25%
Odsjek EU fondove	1.182.330	90.970	1.273.300	107,69%	2,34%
RAZVOJNA AGENCIJA GRADA KAŠTELA	112.505	68.145	180.650	160,57%	0,33%
Upravni odjel za prostorno uređenje i zaštitu okoliša	264.000		264.000	100,00%	0,49%
Upravni odjel za društvene djelatnosti i opće poslove	20.495.969	-892.514	19.603.455	95,65%	36,02%
Upravni odjel za društvene djelatnosti i opće poslove	12.150.280	-851.930	11.298.350	92,99%	20,76%
Gradska Knjižnica	799.806	46.394	846.200	105,80%	1,55%
Muzej Grada Kaštela	904.770	230	905.000	100,03%	1,66%
Dječji vrtić Kaštela	6.192.154	-151.154	6.041.000	97,56%	11,10%
Javna ustanova sportski objekti	448.959	33.946	482.905	107,56%	0,89%
Kulturni centar Kaštela		30.000	30.000	#DIV/0!	0,06%
Vlastiti pogon	4.054.700	212.000	4.266.700	105,23%	7,84%
Upravni odjel za komunalno gospodarstvo		1.464.525	1.464.525	#DIV/0!	2,69%
Odsjek za komunalno redarstvo		150.625	150.625	#DIV/0!	0,28%
Odsjek za komunalne djelatnosti		1.313.900	1.313.900	#DIV/0!	2,41%
SUMA	47.929.992	6.493.258	54.423.250	113,55%	100 %

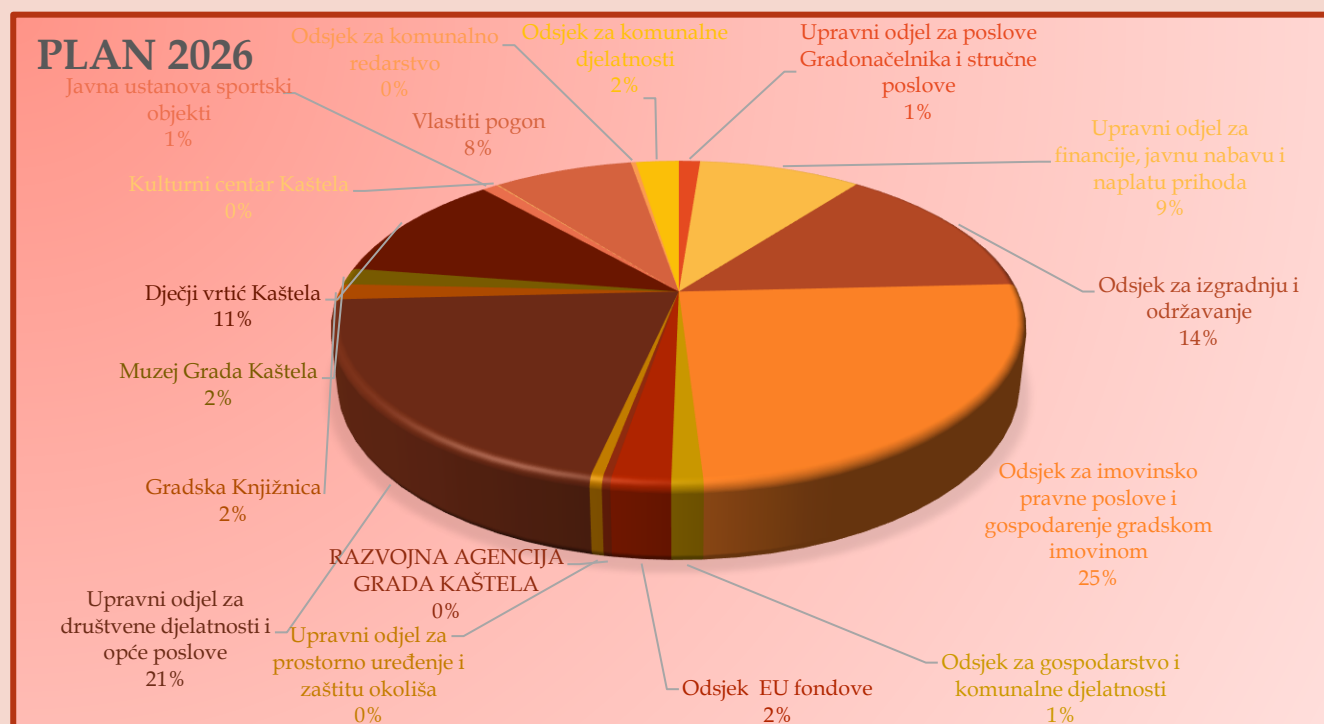

Šifra	KOMUNALNI PROGRAMI, PROJEKTI I AKTIVNOSTI	Plan 2026	Udjel 2026
02301	Odsjek za izgradnju i održavanje	7.546.800	27,90%
P1003	ODRŽAVANJE KOMUNALNE INFRASTRUKTURE	1.862.500	6,89%
A1003 01	Održavanje nerazvrstanih cesta	1.862.500	6,89%
P1006	IZGRADNJA KOMUNALNE INFRASTRUKTURE	5.562.300	20,56%
K1006 03	Groblja	288.500	1,07%
K1006 02	Nerazvrstane ceste	3.314.000	12,25%
K1006 04	Javna rasvjeta	466.800	1,73%
K1006 05	Javne prometne površine na kojima nije dopušten promet motornih vozila	710.000	2,62%
K1006 07	Javne zelene površine	3.000	0,01%
K1006 08	Građevine i uređaji javne namjene	30.000	0,11%
K1006 09	Javna parkirališta	750.000	2,77%
P1005	IZGRADNJA KOMUNALNIH VODNIH GRAĐEVINA	122.000	0,45%
K1005 01	Vodoopskrba i odvodnja	122.000	0,45%
02302	Odsjek za imovinsko pravne poslove i gospodarenje gradskom imovinom	13.509.345	49,94%
P1010	GOSPODARENJE GRADSKOM IMOVINOM	13.509.345	49,94%
A1010 05	Upravljanje i zaštita gradske imovine	188.500	0,70%
K1010 04	Izgradnja, rekonstrukcija i održavanje gradskih objekata	13.320.845	49,24%
P1008	PROSTORNO PLANIRANJE (PPU,GUP,UPU,DPU)	224.000	0,83%
K1008 02	Studije podloge i ostala planska dokumentacija	112.500	0,42%
K1008 01	Prostorni planovi	111.500	0,41%
P1024	ZAŠTITA OKOLIŠA	40.000	0,15%
K1024 01	Planovi, karte i ostalo u zaštiti okoliša	40.000	0,15%
P1020	DJELATNOST VLASTITOG POGONA	4.266.700	15,77%
A1020 13	Održavanje građevina, uređaja i predmeta javne namjene	60.000	0,22%
A1020 14	Održavanje javnih površina na kojima nije dopušten promet motornim vozilima	345.000	1,28%
A1020 15	Održavanje čistoće javnih površina	388.500	1,44%
A1020 01	Redovna djelatnost	1.922.700	7,11%
A1020 05	Održavanje groblja	155.800	0,58%
A1020 06	Održavanje javne rasvjete	463.700	1,71%
A1020 02	Održavanje sustava za oborinsku odvodnju	72.000	0,27%
A1020 04	Održavanje javnih zelenih površina	598.000	2,21%
A1020 10	Održavanje šumskih i poljskih puteva	261.000	0,96%
02801	Odsjek za komunalno redarstvo	150.625	0,56%
P1031	OBAVLJANJE DJELATNOSTI LOKALNOG ZNAČAJA	150.625	0,56%
A1031 01	Komunalno redarstvo	150.625	0,56%
02802	Odsjek za komunalne djelatnosti	1.313.900	4,86%
P1032	OSTALO U KOMUNALNOM GOSPODARSTVU	1.174.000	4,34%
A1032 01	Rente i naknade	333.000	1,23%
A1032 02	"Zeleno i modro"	341.000	1,26%
A1032 03	Sufinanciranje cijene javnog prijevoza	500.000	1,85%
P1033	OBAVLJANJE DJELATNOSTI LOKALNOG ZNAČAJA	139.900	0,52%
A1033 01	Deratizacija i dezinfekcija	73.000	0,27%
A1033 02	Veterinarska služba	23.000	0,09%
A1033 03	Financiranje rada skloništa za životinje	30.000	0,11%
A1033 04	Ostale djelatnosti komunalnog značaja	13.900	0,05%
	SUMA	27.051.370	100,00%



Upravni odjel za gospodarski razvoj i fondove Europske unije:

Šifra	OPIS	Plan 2026	Udjel 2026
024	Upravni odjel za gospodarski razvoj i fondove Europske unije	2.133.420	100,00%
02402	Odsjek za gospodarstvo i komunalne djelatnosti	679.470	31,85%
P1027	AKTIVNOSTI IZ PODRUČJA GOSPODARSTVA	365.270	17,12%
A1027 01	Poticanje poljoprivrede	142.000	6,66%
A1027 02	Projekti poticanja poduzetništva	200.000	9,37%
A1027 03	Turistička promidžba	23.270	1,09%
P1034	JAVNA UPRAVA I ADMINISTRACIJA	314.200	14,73%
A1034 01	Materijalni rashodi	281.700	13,20%
K1034 02	Nabava dugotrajne imovine	32.500	1,52%
02403	Odsjek EU fondove	1.273.300	59,68%
P1021	AKTIVNOSTI IZ PODRUČJA EU FONDOVA	1.273.300	59,68%
A1021 01	Razvojni projekti za EU i dr. izvore financiranja	107.000	5,02%
A1021 11	Gospodarenje otpadom	200.000	9,37%
T1021 22	Projekt Zaželi	384.100	18,00%
T1021 28	Projekt ProLIGHTmed	97.200	4,56%
T1021 29	Projekt ARCHAEODIGIT	212.400	9,96%
T1021 30	Projekt STRENGTH	213.900	10,03%
T1021 31	Projekt BLUE CIRCLE	58.700	2,75%
02404	RAZVOJNA AGENCIJA GRADA KAŠTELA	180.650	8,47%
	SUMA	2.133.420	100,00%

Projekti koji se financiraju dijelom iz sredstava Europske unije u Upravnom odjelu za gospodarski razvoj i fondove Europske unije su:

P1021	AKTIVNOSTI IZ PODRUČJA EU FONDOVA	PLAN 2026.	OBRAZLOŽENJE
A1021 01	Razvojni projekti za EU i dr. izvore financiranja	107.000	Priprema dodatne projektne dokumentacije u sklopu prijave projekata u skladu sa smjernicama za poštovanje zelenih i pametnih rješenja te provođenja horizontalnih mjera, te u slučaju potrebe uvođenja dodatnih sadržaja u projekte koji mogu nastati tijekom godine, a na zahtjev nadzornih tijela
A1021 11	Gospodarenje otpadom	200.000	Sredstva za nabavu komunalne opreme u sklopu natječaja Fonda za zaštitu okoliša i energetska učinkovitost
T1021 22	Projekt Zaželi	384.100	Projektom se osigurava pružanje usluge potpore i podrške za osobe starije od 65 i/ili osobe s invaliditetom (minimalno 120 korisnika mjesečno), nabava higijenskih potrepština za korisnike projekta kao i nabava zaštitnih sredstava za 20 osoba koje pružaju usluge potpore i podrške.
T1021 28	Projekt ProLIGHTmed	97.200	Plaća za jednog službenika, troškovi službenih putovanja, promotivna kampanja projekta uključujući tisak, društvene mreže, organizaciju događaja, Organizacija radionica u partnerskoj i susjednoj zemlji Sloveniji, Stručnjak/trainer za EE izolaciju javne rasvjete, Usluga praćenja energetske uštede javne rasvjete, Izrada promotivnog videa projekta
T1021 29	Projekt ARCHAEODIGIT	212.400	Plaće za 1 ipo osobu, troškovi službenih putovanja, vođenja sastanaka Local huba u sklopu projekta, usluga organizacije studijskog posjeta, promotivne aktivnosti, prezentacija 3d vizualizacija lokaliteta, storytelling, video produkcija, izložba
T1021 30	Projekt STRENGTH	213.900	Plaće za skoro dva službenika (jedan na 100% a drugi na 70%) , troškovi službenih putovanja, nastavak izrade mapa potresne ranjivosti za homogene zone i web mape za vizualizaciju rizika od višestrukih opasnosti za Grad Kaštela, izrada sustava ranog upozorenja za pravovremeno informiranje poplava od bujičnih potoka, izrada studije procjene opasnosti od poplava, procjena stupnja svijesti o rizicima od prirodnih opasnosti lokalnog stanovništva i dionika na području Grada Kaštela, Izrada smjernica za operativnu strategiju
T1021 31	Projekt BLUE CIRCLE	58.700	Plaća za jednu osobu , pripremne radionice sa građanima i dionicima, provođenje aktivnosti prikupljanja morskog otpada za mobilno reciklažno postrojenje, troškovi službenog puta



PROGRAM GRAĐENJA KOMUNALNE INFRASTRUKTURE U 2026.

Mjesto	Program	Projekt	Trošak	iznos	SUMA
KAŠTEL STARI	JAVNE PROMETNE POVRŠINE NA KOJIMA NIJE DOPUŠTEN PROMET MOTORNIH VOZILA	UREĐENJE OBALNOG POJASA OD LUKE KAŠTEL STARI DO KULE CIPPICO	projekti i građenje	290.000,00 €	
KAŠTEL KAMBELOVAC	JAVNE PROMETNE POVRŠINE NA KOJIMA NIJE DOPUŠTEN PROMET MOTORNIH VOZILA	IZGRADNJA BETONSKIH PERA ZA ZAŠTITU PLAŽE OD EROZIVNOG DJELOVANJA	projekti	10.000,00 €	
KAŠTEL ŠTAFILIĆ	JAVNE PROMETNE POVRŠINE NA KOJIMA NIJE DOPUŠTEN PROMET MOTORNIH VOZILA	UREĐENJE OBALNOG POJASA KAŠTEL ŠTAFILIĆ - GABINE	projekti	20.000,00 €	
KAŠTEL KAMBELOVAC	JAVNE PROMETNE POVRŠINE NA KOJIMA NIJE DOPUŠTEN PROMET MOTORNIH VOZILA	UREĐENJE OBALNOG POJASA – POŽDORINE	projekti	20.000,00 €	
KAŠTEL KAMBELOVAC	JAVNE PROMETNE POVRŠINE NA KOJIMA NIJE DOPUŠTEN PROMET MOTORNIH VOZILA	OBALNI ZID OD POLANTANE DO PORTA U KAŠTEL KAMBELOVCU		140.000,00 €	
KAŠTEL KAMBELOVAC	JAVNE PROMETNE POVRŠINE NA KOJIMA NIJE DOPUŠTEN PROMET MOTORNIH VOZILA	UREĐENJE OBALNOG POJASA – OD POŽDORINA DO BILAJKE	projekti	30.000,00 €	
KAŠTELA	JAVNE PROMETNE POVRŠINE NA KOJIMA NIJE DOPUŠTEN PROMET MOTORNIH VOZILA	OSTALE JAVNE POVRŠINE	građenje i projekti	200.000,00 €	710.000,00 €
LAŠTEL LUKŠIĆ	JAVNE ZELENE POVRŠINE	PARK U KAŠTEL LUKŠIĆU	projekti	3.000,00 €	3.000,00 €
KAŠTEL ŠTAFILIĆ	NERAZVRSTANE CESTE	ULICA PUT RESNIKA I PUT NJIVE SV. PETRA	projekti i zemljište	56.000,00 €	
KAŠTEL ŠTAFILIĆ	NERAZVRSTANE CESTE	ULICA PUT DIVULJA	projekti	26.000,00 €	
KAŠTEL LUKŠIĆ	NERAZVRSTANE CESTE	REKONSTRUKCIJA ULICE SIBOVICA (do trase vodovoda)	projekti i imovinski	90.000,00 €	
LAŠTEL LUKŠIĆ	NERAZVRSTANE CESTE	ULICA KOMJATE	projekti i građenje	800.000,00 €	
RADUN	NERAZVRSTANE CESTE	ZAGORSKI PUT U RADUNU	zemljište i projekti	100.000,00 €	
KAŠTEL SUĆURAC	NERAZVRSTANE CESTE	ULICA KRKNJAČ	projekti i građenje	100.000,00 €	
KAŠTEL KAMBELOVAC	NERAZVRSTANE CESTE	PROMETNICA OD ULICE NAKIDE DO KRALJA KREŠIMIRA	projekti	30.000,00 €	
KAŠTEL KAMBELOVAC	NERAZVRSTANE CESTE	ULICA UZ POTOK SMOKVICA	zemljište	35.000,00 €	
KAŠTEL NOVI	NERAZVRSTANE CESTE	ŠKABRNJSKA ULICA	zemljište	15.000,00 €	
KAŠTEL NOVI	NERAZVRSTANE CESTE	CVITIĆEVA ULICA	zemljište i projekti	50.000,00 €	
RUDINE	NERAZVRSTANE CESTE	ULIČNA MREŽA NASELJA RUDINE ZA POTREBE POS- a	projekti i zemljište	7.000,00 €	

KAŠTEL SUĆURAC	NERAZVRSTANE CESTE	CESTA DR. FRANJE TUĐMANA, DIONICA KRKNJAČ-Emmezeta	građenje i zemljište	200.000,00 €	
KAŠTEL NOVI	NERAZVRSTANE CESTE	ULICA PUT MIRA I ULICA PUT POPARIĆEVA TORA	projekti	10.000,00 €	
KAŠTEL STARI	NERAZVRSTANE CESTE	ULICA VELE NJIVE	projekti i zemljište	35.000,00 €	
KAŠTEL KAMBELOVAC	NERAZVRSTANE CESTE	REKONST.TUĐMANOVE PD DUDANOVA PARKA DO ULICE RIBOLA	projekti i zemljište	50.000,00 €	
LAŠTEL LUKŠIĆ	NERAZVRSTANE CESTE	ULICA FRANE ČIPINA	projekti	7.000,00 €	
KAŠTEL KAMBELOVAC	NERAZVRSTANE CESTE	PROMETNICA OD ULICE PODSTINICE DO KRALJA KREŠIMIRA	projekti i zemljište	60.000,00 €	
KAŠTEL KAMBELOVAC	NERAZVRSTANE CESTE	ULICA KRALJA KREŠIMIRA	projekti i zemljište	150.000,00 €	
KAŠTEL STARI	NERAZVRSTANE CESTE	OMIŠKA ULICA	projekti	10.000,00 €	
KAŠTEL GOMILICA	NERAZVRSTANE CESTE	SPOJ PRIMORSKE ULICE S CESTOM DR. FRANJE TUĐMANA	projekti i zemljište	50.000,00 €	
KAŠTEL SUĆURAC	NERAZVRSTANE CESTE	ULICA VRILA	projekti	10.000,00 €	
LAŠTEL LUKŠIĆ	NERAZVRSTANE CESTE	PROMETNICA OD ULICE NAKIDE DO ULICE SIBOVICA	projekti	33.000,00 €	
KAŠTEL STARI	NERAZVRSTANE CESTE	ULICA PUT ŠTALIJA	građenje		
KAŠTEL NOVI	NERAZVRSTANE CESTE	ULICA PUT GOSPE STOMORIJE	građenje	200.000,00 €	
KAŠTEL GOMILICA	NERAZVRSTANE CESTE	ULICA HRVATSKIH KNEZOVA	građenje	100.000,00 €	
KAŠTEL GOMILICA	NERAZVRSTANE CESTE	PROMETNICA OD FRA FULGENCIJA CAREVA DO ULICE KRALJICE JELENE	projekti	20.000,00 €	
KAŠTEL GOMILICA	NERAZVRSTANE CESTE	PROMETNICA OD FRA FULGENCIJA CAREVA DO OSJEČKE ULICE	projekti	20.000,00 €	
KAŠTEL SUĆURAC	NERAZVRSTANE CESTE	SPOJ ULICA DUGE NJIVE I I DUGE NJIVE II	građenje	100.000,00 €	
KAŠTEL NOVI	NERAZVRSTANE CESTE	ULICA LUKE BOTIĆA	zemljište	50.000,00 €	
KAŠTEL STARI	NERAZVRSTANE CESTE	ULICA BANA JELAČIĆA	zemljište	100.000,00 €	
KAŠTELA	NERAZVRSTANE CESTE	OSTALE NERAZVRSTANE CESTE	projekti, zemljište i građenje	800.000,00 €	3.314.000,00 €
KAŠTEL SUĆURAC	GROBLJA I KREMATORIJ NA GROBLJIMA	GROBLJE	projekti	30.000,00 €	
LAŠTEL LUKŠIĆ	GROBLJA I KREMATORIJ NA GROBLJIMA	GROBLJE	projekti i zemljište	208.500,00 €	
KAŠTEL GOMILICA	GROBLJA I KREMATORIJ NA GROBLJIMA	GROBLJE	projekti	50.000,00 €	288.500,00 €

KAŠTELA	JAVNA RASVJETA	OBALNA JAVNA RASVJETA	građenje	446.800,00 €	
KAŠTELA	JAVNA RASVJETA	OSTALA JAVNA RASVJETA	projekti	20.000,00 €	466.800,00 €
KAŠTELA	GRAĐEVINE I UREĐAJI JAVNE NAMJENE	AUTOBUSNE NADSTREŠNICE NA CESTI PAPE IVANA PAVLA II	građenje	30.000,00 €	30.000,00 €
KAŠTEL STARI	JAVNA PARKIRALIŠTA	PARKIRALIŠTE-Ulica BIRANJ	zemljište	250.000,00 €	
KAŠTELA	JAVNA PARKIRALIŠTA	OSTALA PARKIRALIŠTA	zemljište	500.000,00 €	750.000,00 €
		SUMA		5.562.300,00 €	5.562.300,00 €

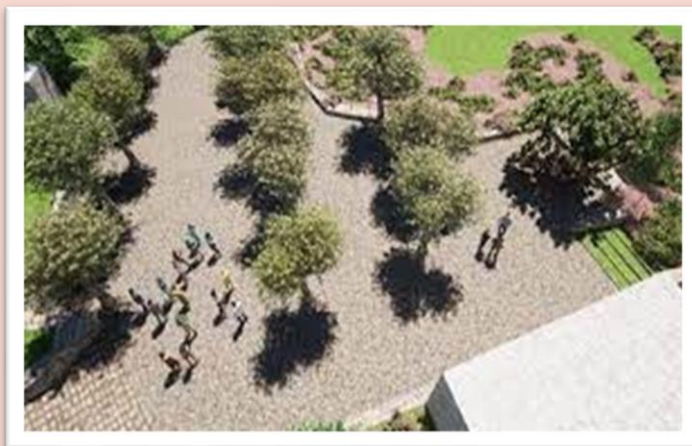

Ono što nije sadržano u Programu gradnje komunalne infrastrukture a odnosi se na gradnju ostale gradske imovine je sadržano u Programu gospodarenja gradskom imovinom:

P1010 GOSPODARENJE GRADSKOM IMOVINOM

Cilj programa u području gospodarenja gradskom imovinom je ostvariti učinkovito i transparentno upravljanje i raspolaganje gradskom imovinom odnosno očuvanje i otuđivanje iste, stjecanje vlasništva nad nekretninama namijenjenim za gradnju komunalne infrastrukture, te poduzimanje potrebnih radnji za dogradnju registra imovine.

Također cilj programa je izgradnja javnih društvenih objekata kao što su vrtići, sportski objekti i drugi objekti lokalnog značaja.

Ispunjenje ciljeva zadanih ovim programom očituje se povećanju standarda i kvalitete života te izgledu grada, a iskazano je kroz zadovoljstvo/nezadovoljstvo građana okruženjem u kojem žive.

Kroz taj program planirane su sljedeće aktivnosti:

1. Rekonstrukcija kina sv. Juraj u Kaštel Sućurcu 1.800.000,00 EUR
2. Rekonstrukcija kule Cambi u kaštel Kambelovcu 1.662.000,00 EUR
3. Rekonstrukcija uljare Cambi 270.000,00 EUR
4. Rekonstrukcija kaštel Rušince u Kaštel Lukšiću 1.150.000,00 EUR
5. Rekonstrukcija nogometnog terena HNK Jadran u Kaštel Sućurcu 800.000,00 EUR
6. Projektna dokumentacija i rekonstrukcija Kaštilca u Kaštel Gomilici 1.200.000,00 EUR
7. Projektna dokumentacija za rekonstrukciju zgrade veslačkog kluba u Kaštel Kambelovcu 35.000,00 EUR
8. Projektna dokumentacija za izgradnju gradske knjižnice u Kaštel Gomilici 40.000,00 EUR
9. Projektna dokumentacija za uređenje gradske knjižnice u Kaštel Sućurcu 35.000,00 EUR
10. Ostalo (projektna dokumentacija osnovnih škola u Gomilici, Kambelovcu i Rudinama, priključci i dr.) 106.000,00 EUR
11. Novi dječji vrtić u Kaštel Lukšiću 6.222.845 EUR



PROGRAMI DRUŠTVENIH DJELATNOSTI	Plan 2026	Udjel 2026
Upravni odjel za društvene djelatnosti i opće poslove	11.298.350	57,63%
JAVNE POTREBE U PREDŠKOLSKOM ODGOJU	3.833.500	19,56%
Dječji vrtić "Jordanovac"	212.000	1,08%
Dječji vrtić "Blagovijest"	205.000	1,05%
Dječji vrtić "Mali Isus"	78.000	0,40%
Dječji vrtić "Čarobni pianino"	1.778.000	9,07%
Dječji vrtić "Sunce moje malo"	863.000	4,40%
Sufinanciranje usluga dadilja	63.000	0,32%
Sufinanciranje vrtića na području druge JLPRS	100.000	0,51%
Financiranje širih javnih potreba u predškolskom odgoju	280.000	1,43%
Sufinanciranje usluga dadilja na području druge JLPRS	25.500	0,13%
Dječji vrtić "Bili tići"	229.000	1,17%
PROMICANJE KULTURE I TEHNIČKE KULTURE	745.900	3,80%
Kaštelansko kulturno ljeto	208.900	1,07%
Advent u Kaštelima	94.000	0,48%
Večer dalmatinske pisme	57.000	0,29%
Dani Miljenka i Dobrile	14.000	0,07%
Ostala kaštelanska kulturna događanja	54.000	0,28%
Hrvatska matica iseljenika	5.000	0,03%
Financiranje udruga i fizičkih osoba koji provode programe kulture	274.000	1,40%
Financiranje udruga koje provode programe tehničke kulture	39.000	0,20%
SOCIJALNA SKRB I ZDRAVSTVENA ZAŠTITA	2.736.400	13,96%
Jednokratne pomoći socijalno i zdravstveno ugroženim osobama	710.000	3,62%
Smanjenje rizika od siromaštva i socijalne isključenosti	128.000	0,65%
Financiranje udruga i ustanova koje provode socijalne programe i programe zdr. zaštite te braniteljskih udruga	281.000	1,43%
Financiranje usluga zdravstvene zaštite	10.000	0,05%
Naknade za troškove stanovanja	160.000	0,82%
Pomoć u prehrani	57.900	0,30%
Pomoć u odgoju i obrazovanju	992.000	5,06%
Ostale pomoći	37.500	0,19%
Crveni križ	360.000	1,84%
RAZVOJ SPORTA I REKREACIJE	1.532.000	7,81%
Održavanje sportskih objekata u vlasništvu grada	72.000	0,37%
Financiranje zajednice športskih udruga	1.200.000	6,12%
Financiranje amaterskih, rekreativnih i ostalih sportskih udruga	260.000	1,33%
VATROGASNA DJELATNOST I CIVILNA ZAŠTITA	961.000	4,90%
Financiranje vatrogastva	961.000	4,90%
JAVNA UPRAVA I ADMINISTRACIJA	410.550	2,09%
Materijalni rashodi	410.550	2,09%
Nabava dugotrajne imovine		0,00%
JAVNE POTREBE U OBRAZOVANJU	524.000	2,67%
Potpore učenicima i studentima	146.000	0,74%
Financiranje širih javnih potreba u obrazovanju	378.000	1,93%
DONACIJE OSTALIM UDRUGAMA GRAĐANA I VJERSKIM ZAJEDNICAMA	430.000	2,19%

Pomoć ostalim udrugama građana	250.000	1,28%
Pomoć vjerskim zajednicama	180.000	0,92%
ORGANIZACIJA I PROVOĐENJE ZAŠTITE I SPAŠAVANJA	125.000	0,64%
Civilna zaštita	15.000	0,08%
Gorska služba spašavanja	110.000	0,56%
GRADSKA KNJIŽNICA KAŠTELA	846.200	4,32%
MUZEJ GRADA KAŠTELA	905.000	4,62%
DJEČJI VRTIĆ "KAŠTELA"	6.041.000	30,82%
Javna ustanova sportski objekti	482.905	2,46%
KULTURNI CENTAR KAŠTELA	30.000	0,15%
SUMA	19.603.455	100,00%



Kroz socijalni program predviđene su razne pomoći obiteljima i kućanstvima:

Naziv	Plan 2026	Udjel
SOCIJALNA SKRB I ZDRAVSTVENA ZAŠTITA	2.736.400,00	83,93%
Jednokratne pomoći socijalno i zdravstveno ugroženim osobama	710.000,00	21,78%
37212; Jednokratna financijska pomoć	90.000,00	2,76%
37212; Jednokratna novčana pomoć obiteljima s 4 ili više malodobne djece	90.000,00	2,76%
37212; Jednokratna novčana pomoć povodom blagdana	350.000,00	10,73%
37212; Jednokratna novčana pomoć djeci i mlađim osobama s teškoćama u razvoju	180.000,00	5,52%
Smanjenje rizika od siromaštva i socijalne isključenosti	128.000,00	3,93%
37212; Privremeni smještaj beskućnika u prihvatilište	54.000,00	1,66%
37212; Pomoć starima i nemoćnima	54.000,00	1,66%
36611; Tekuće pomoći proračunskim korisnicima drugih proračuna	20.000,00	0,61%
Financiranje udruga i ustanova koje provode socijalne programe i programe zdr. zaštite te braniteljskih udruga	281.000,00	8,62%
38119; Tekuće donacije udrugama iz područja soc. skrbi i zdravstvene zaštite	153.000,00	4,69%
38119; Tekuće donacije udrugama proisteklim iz II. svjetskog rata	6.000,00	0,18%
38119; Tekuće donacije udrugama proisteklim iz Domovinskog rata	119.000,00	3,65%
38219; Kapitalne donacije ostalim neprofitnim organizacijama	3.000,00	0,09%
Financiranje usluga zdravstvene zaštite	10.000,00	0,31%
36611; Tekuće pomoći proračunskim korisnicima drugih proračuna	5.000,00	0,15%
36621; Kapitalne pomoći proračunskim korisnicima drugih proračuna	5.000,00	0,15%
Naknade za troškove stanovanja	160.000,00	4,91%
37212; Pomoć za stanovanje- financiranje potroška najma, potroška vode i ostalih troš.	45.000,00	1,38%
37212; Pomoć za podmirenje troš. slobodno ugovorene najamnine mladim obiteljima	80.000,00	2,45%
37212; Pomoć obiteljima i kućanstvima za ogrjev	30.000,00	0,92%
37212; Pomoć za stanovanje- financiranje potroška najma, potroška vode i ostalih troš.	5.000,00	0,15%
Pomoć u prehrani	57.900,00	1,78%
37212; Pomoć prehrane u pučkoj kuhinji	43.900,00	1,35%
37212; Pomoć u prehrani novorođenčadi i dojenčadi	5.000,00	0,15%
37212; Pomoć za podmirenje troškova prehrane u produženom boravku	9.000,00	0,28%
Pomoć u odgoju i obrazovanju	992.000,00	30,43%
37212; Financijska potpora za rođenje djeteta	400.000,00	12,27%
37212; Olakšice u plaćanju redovitog programa vrtića	115.000,00	3,53%
37219; Novčane potpore za porodiljne naknade za djecu od 1 do 3 godine	40.000,00	1,23%
37212; Financijska potpora za kupnju radnih bilježnica učenicima osnovnih škola	360.000,00	11,04%
37215; Stipendije učenicima i studentima po socijalnom statusu	77.000,00	2,36%
Ostale pomoći	37.500,00	1,15%
37212; Dnevni boravak- Dječji dom Miljenko i Dobrila	17.500,00	0,54%
37212; Poklon za djecu u vrtićima povodom sv. Nikole	20.000,00	0,61%
Crveni križ	360.000,00	11,04%
38119; Ostale tekuće donacije	360.000,00	11,04%
JAVNE POTREBE U OBRAZOVANJU	524.000,00	16,07%
Potpore učenicima i studentima	146.000,00	4,48%
37215; Stipendije i školarine	145.000,00	4,45%
37219; Ostale naknade iz proračuna u novcu-sufinanciranje putnih troškova za Erasmus	1.000,00	0,03%
Financiranje širih javnih potreba u obrazovanju	378.000,00	11,59%

36611; Pomoći školama za programe iznad drž. standarda	30.000,00	0,92%
36611; Sufinanciranje pomoćnika u nastavi	200.000,00	6,13%
36611; Sufinanciranje produženog boravka	55.000,00	1,69%
36621; Kapitalne pomoći proračunskim korisnicima drugih proračuna	90.000,00	2,76%
36611; Prometni odgoj i sigurnost u prometu-poligon	3.000,00	0,09%
SUMA	3.260.400	100,00%





**GRAD
KAŠTELA**

Braće Radić 1, 21212 Kaštel Sućurac

Tel.: +385 21/205-205

Fax.: +385 21/224-201

OIB: 08727843572

MB: 02580993

Žiro - IBAN:

HR79 2390 0011 8181 0000 4



PORTA GRADA KAŠTELA

Tel.: +385 21/205-265

PISARNICA

(šalter; rad sa strankama za sva
upravna tijela Grada Kaštela)

Radno vrijeme:

Ponedjeljak – Petak

8.00 – 14.00 sati

E-mail: pisarnica@kastela.hr

Tel.: +385 21/205-230

 Kontakt

 Adresar

Adresar Gradske uprave Kaštela možete pronaći na :

<https://kastela.hr/adresar/>