URBANISTIČKI PLAN UREĐENJA BRIŽINE II (UPU br. 26)

2. PROMETNA, ULIČNA I KOMUNALNA INFRASTRUKTURNA MREŽA

2.1. PROMET

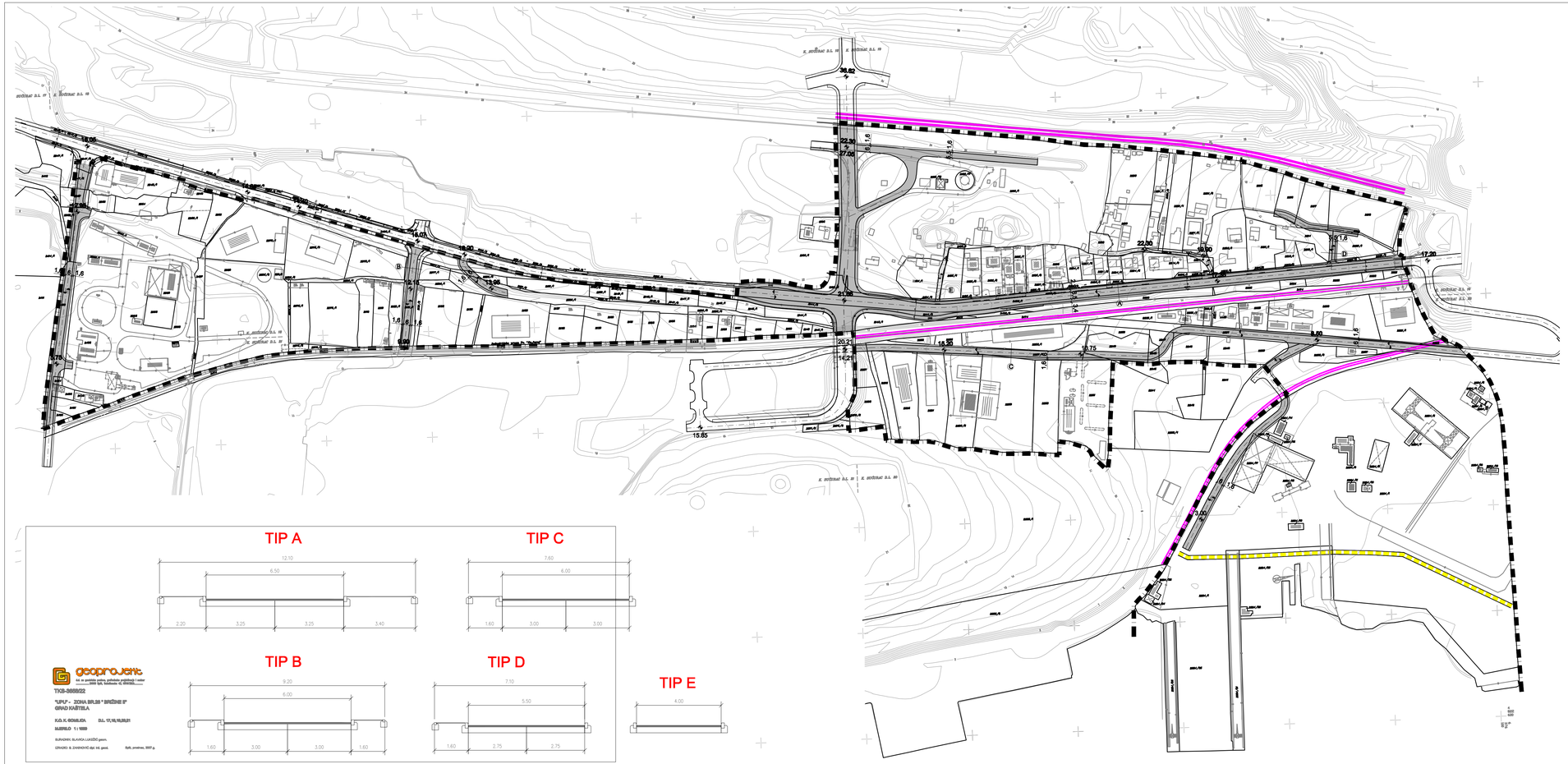

GRANICA OBUHVATA UPU-A

PROMET

- GLAVNA GRADSKA PROMETNICA
- SABIRNA PROMETNICA (PRISTUPNA CESTA)
- KOLNO-PJEŠAČKA PROMETNICA
- 19.00 PLANIRANA VISINSKA KOTA
- REŽIMI KRETANJA VOZILA
- MAGISTRALNA ŽELJEZNIČKA PRUGA
- ŽELJEZNIČKA PRUGA ZA POSEBNI PROMET - INDUSTRIJSKI KOLOSIJEK
- OBALNA ŠETNICA

100m2 0 10 50

ŽUPANIJA SPLITSKO DALMATINSKA	GRAD KAŠTELA
NAZIV PROSTORNOG PLANA:	URBANISTIČKI PLAN UREĐENJA BRIŽINE II (UPU br.26)
NAZIV KARTOGRAFSKOG PRIKAZA:	PROMET
BROJ KARTOGRAFSKOG PRIKAZA: 2.1	MJERILO KARTOGRAFSKOG PRIKAZA: 1:2000
PROGRAM MJERA ZA UNAPREĐENJE STANJA U PROSTORU: "Službeni glasnik Grada Kaštela" br. 5-I/06	ODLUKA PREDSTAVNIČKOG TIJELA O DONOŠENJU PLANA: "Službeni glasnik Grada Kaštela" br. 8/11
JAVNA RASPRAVA (datum objave): "Slobodna Dalmacija", 21.08.2009.	JAVNI UVID ODRŽAN: 01.09.2009. - 01.10.2009.
PONOVNA JAVNA RASPRAVA (datum objave): "Slobodna Dalmacija", 05.09.2010.	PONOVNI JAVNI UVID ODRŽAN: 13.09.2010. - 15.10.2010.
PEČAT TIJELA ODGOVORNOG ZA PROVOĐENJE JAVNE RASPRAVE:	ODGOVORNA OSOBA ZA PROVOĐENJE JAVNE RASPRAVE: Ronald Rejo, dig
PRAVNA OSOBA KOJA JE IZRADILA PLAN: GISplan d.o.o - SPLIT	
PEČAT PRAVNE OSOBE KOJA JE IZRADILA PLAN:	ODGOVORNA OSOBA: Ines Berlengi, dia
VODITELJ IZRADE PLANA: Janja Novaković, dia	
STRUČNI TIM: Ines Berlengi, dia, Janja Novaković,dia, Goran Miloš, die, Bogdan Matijaš, dig, Egon Palavršić, dip	
PEČAT PREDSTAVNIČKOG TIJELA:	PREDSJEDNIK PREDSTAVNIČKOG TIJELA: Darko Varnica, dipl.iur.
ISTOVJETNOST OVOG PROSTORNOG PLANA	PEČAT NADLEŽNOG TIJELA: