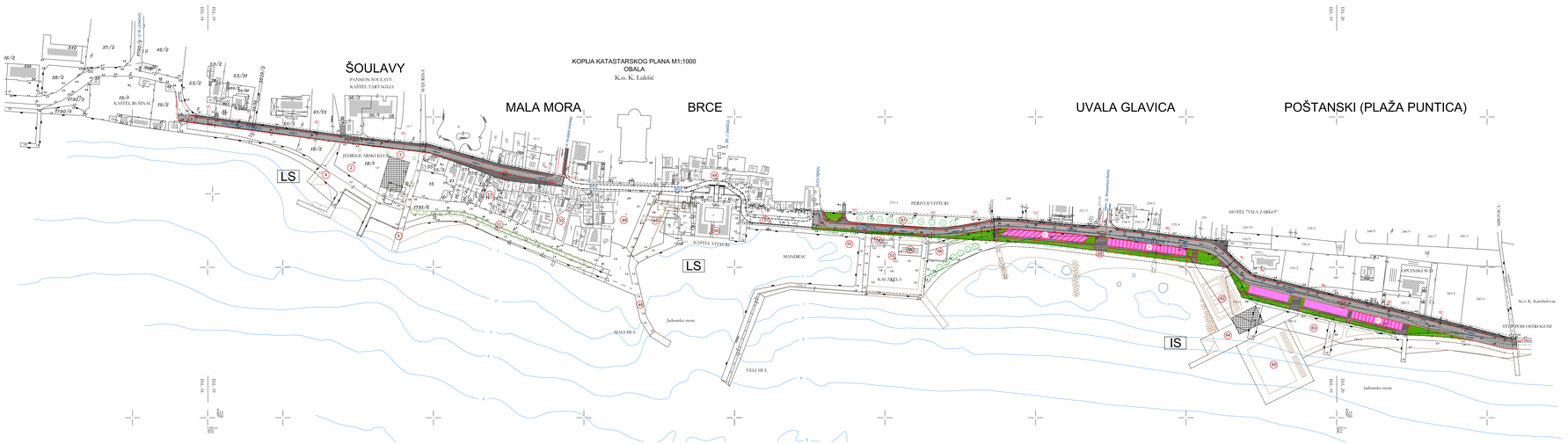

DETALJNI PLAN UREĐENJA

uređenje Brca u Kaštel Lukšiću

Prometna mreža Mjerilo: 1:1000

LEGENDA:

- GRANICA OBUHVATA DPUa
- GRANICA PARCELE JAVNOPROMETNE POVRŠINE
- PUBLIKA S NAGNIĆENJIM
- PUBLIKA BEZ NAGNIĆENJA
- CS PRIOTAČAK
- URGENTNI NIVEAU
- CESTA-ELEMENTI
- ZELENILO U NIZU
- KOLNE POVRŠINE
- PARKIRALIŠTA
- PJEŠAČKE POVRŠINE
- ZELENE POVRŠINE
- OZNAKA PRISLONA CESTE
- postojeće granice
- planirane granice građevinskih čestica
- 3 oznaka čestica
- nova gradnja
- postojeći objekti
- planirana kanalizacijska crpna stanica
- LS lučica sportska
- IS istezalište

Broj kartografskog prikaza: 2.1.1.

PROSTOR SPLIT	NAZIV ELABORATA: DETALJNI PLAN UREĐENJA BRCA U KAŠTEL LUKŠIĆU	SADRŽAJ: PROMETNA MREŽA
	NARUČITELJ: GRAD KAŠTELA GRADSKO POGLAVARSTVO	
T.ZI.16/05	DIREKTOR: EDO ŠEGOVIĆ, dipl.ing.arh.	GLAVNI PLANER: dr.sc. KATJA MARASOVIĆ, dipl.ing.arh.
prosinac, 2005	STRUČNI TIM U IZRADI PLANA: VLASTA MARIČIĆ, dipl.ing.arh. VINKO LUMIĆIĆ, dipl.ing.grad. MIROSLAV JAKOVČEVIĆ, dip.ing.grad. IVICA GALASSO, dipl.ing.grad	NENAD MARIČIĆ, dipl.ing.grad. KONZULTANT: NIKŠA FABRIS, dipl.ing.el.
M.I. 1:1000		Broj kartografskog prikaza: 2.1.1.

Županija splitsko-dalmatinska	
Naziv prostornog plana: DETALJNI PLAN UREĐENJA BRCA U KAŠTEL LUKŠIĆU	
Naziv kartografskog prikaza: PROMETNA MREŽA	
Broj kartografskog prikaza: 2.1.1.	Mjerilo kartografskog prikaza: 1:1000
Program mjera za unapređenje stanja u prostoru (službeno glasilo): SL Glasnik Grada Kaštela br. 5/1/2006	Odluka predstavničkog tijela o donošenju plana (službeno glasilo): SL Glasnik Grada Kaštela br. 02/2008
Javna rasprava (datum objave): 24.01.2007.	Javni uvid održan od: 02.02.2007. do: 03.03.2007.
Pečat tijela odgovornog za provođenje javne rasprave:	Odgovorna osoba za provođenje javne rasprave: Anton Žarić, dipl.ing.grad.
Suglasnost na plan prema Zakonu o prostornom uređenju (NN 30/94, 68/98, 61/00, 32/02 i 100/04), broj suglasnosti klase: 350-02/06-04/-1	datum: 20.ožujka 2006.
Pravna osoba koja je izradila plan: "PROSTOR-SPLIT" d.d.o.o. - SPLIT	
Pečat pravne osobe koja je izradila plan:	Odgovorna osoba: EDO ŠEGOVIĆ, dipl.ing.arh.
Koordinator plana: dr.sc. KATJA MARASOVIĆ, dipl.ing.arh.	
Stručni tim u izradi plana: VLASTA MARIČIĆ, dipl.ing.arh. VINKO LUMIĆIĆ, dipl.ing.grad. MIROSLAV JAKOVČEVIĆ, dip.ing.grad. IVICA GALASSO, dipl.ing.grad	NENAD MARIČIĆ, dipl.ing.grad. KONZULTANT: NIKŠA FABRIS, dipl.ing.el.
Pečat predstavničkog tijela:	Predsjednik predstavničkog tijela: prof. dr. sc. Mihovil Biočić
Istovjetnost ovog prostornog plana s izvornikom ovjeravaj: (ime, prezime i potpis)	Pečat nadležnog tijela: